

Provincia di Padova
COMUNE DI SACCOLONGO

Tavola n° **01**

Scala: VARIE
 Data: Aprile 2021
 Agg. n°: Ottobre 2021

Committente:
EUROBOX ACP S.r.l.s.
 P. Iva: 5297650284
 Via Pelosa 29 - Saccolongo (PD)

Progettista:
Studio PICA Architetto
 Marco Castellini

Via Alessandro Manzoni, 19
 35030 Caselle di Selvazano (PD)
 Email: marco.castellini@gmail.com
 Email PEC: marco.castellini@pec.it
 Cell. 347.9685272 - Tel/Fax: 049.620798

Timbro e firma:
EUROBOX ACP S.r.l.s.
 C.P. 2918 Pelosa, 29
 35030 SACCOLONGO (PD)
 P.IVA e C.F. 5297650284
 Info@euroboxcp.com

Timbro e firma:
CASTELLINI
 MARCO
 CASTELLINI
 ARCHITETTO
 P. Iva: 01150000000

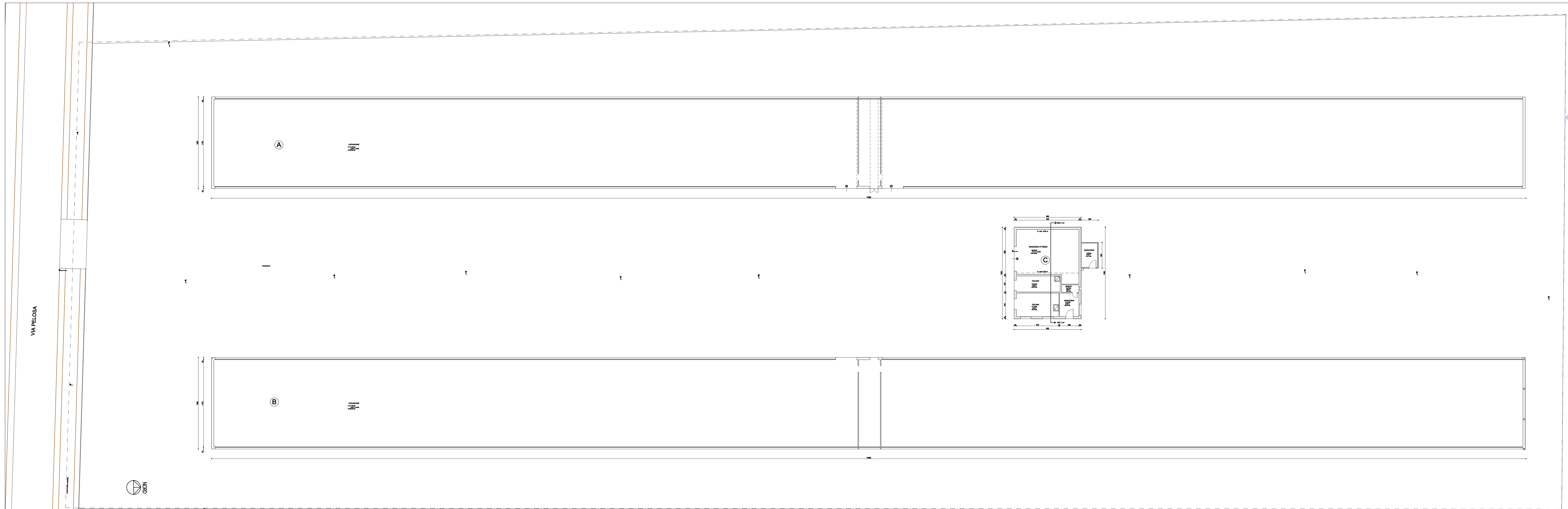

PIANTA CAPANNONE STATO DI FATTO - SCALA 1:200

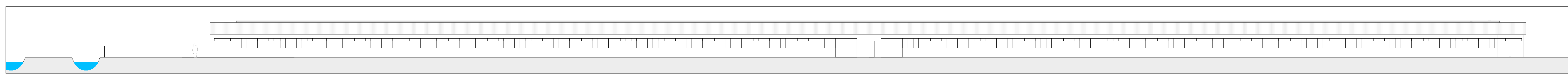

PROSPETTO CAPANNONE LONGITUDINALE - SCALA 1:200



ESTRATTO DI MAPPA

SUPERFICIE FABBRICATO ESISTENTE					
EDIFICIO	Lato a ml	Lato b ml	Superficie mq	Altezza h - h.m.	Volume esistente mc
A	12,30	176,55	2.171,57	3,92	8.512,53
B	12,30	176,55	2.171,57	3,92	8.512,53
C	12,30	9,00	110,70	5,17	572,32
	3,45	2,30	7,94	2,30	18,25
TOTALE			4.461,77		17.615,64
SUPERFICIE CATASTALE LOTTO (Fig. 1 - Mapp. 131)					13.145,00
SUPERFICIE COPERTA					4.461,77
SUPERFICIE SCOPERTA					8.683,24

SUPERFICI E VOLUMI ESISTENTI

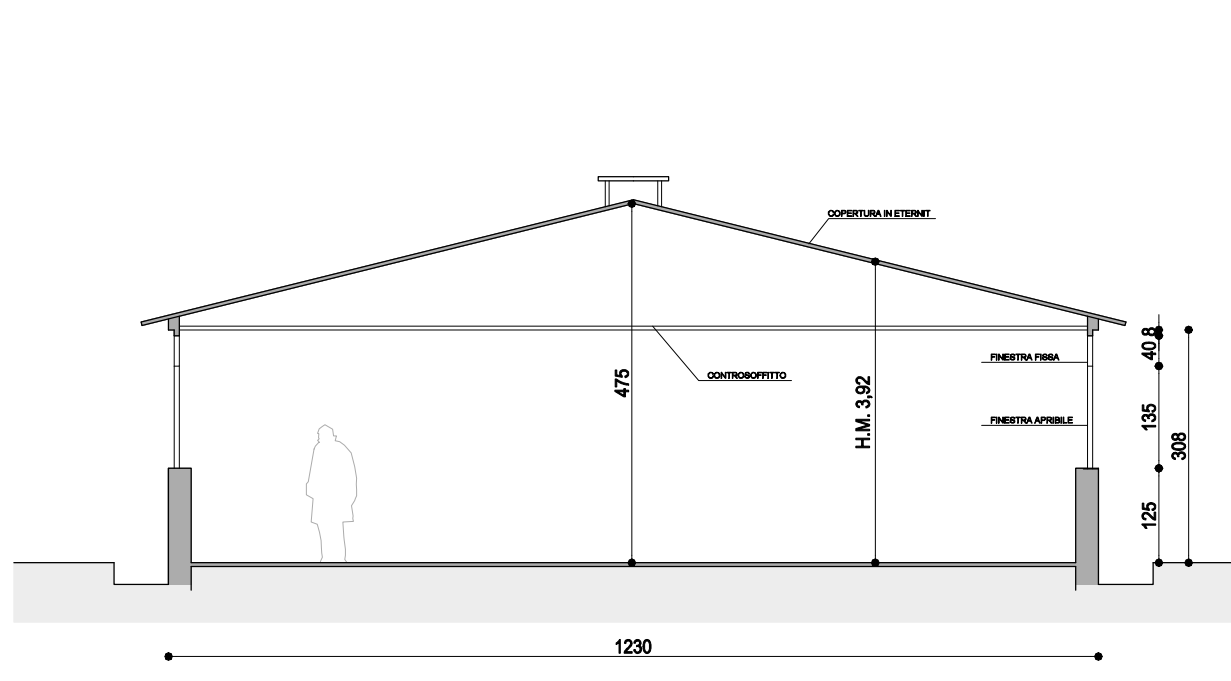

SEZIONE TRASVERSALE A-A' CAPANNONE - SCALA 1.50

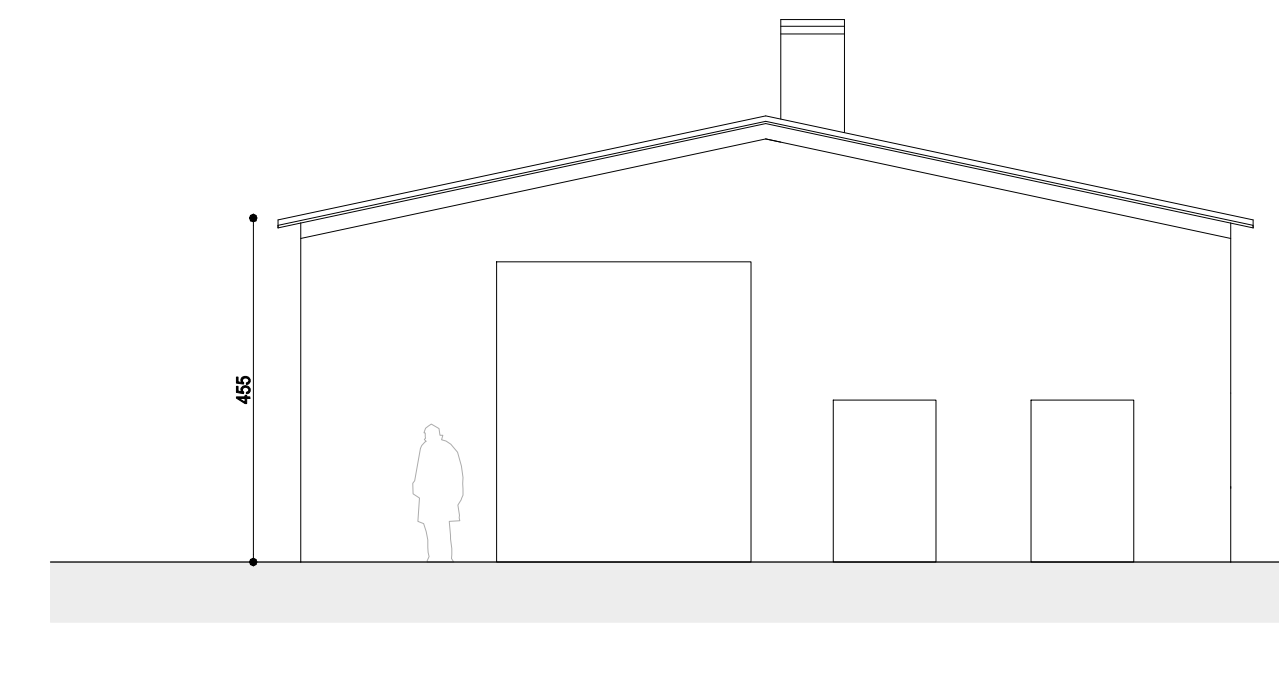

PROSPETTO SUD - SCALA 1.50

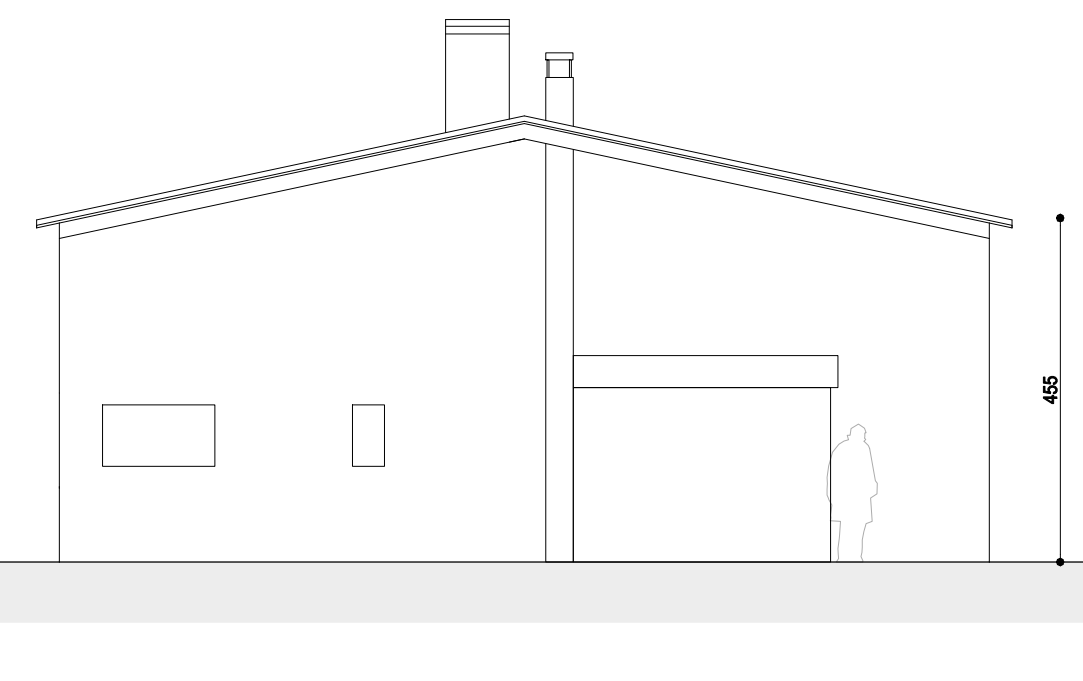

PROSPETTO NORD - SCALA 1.50

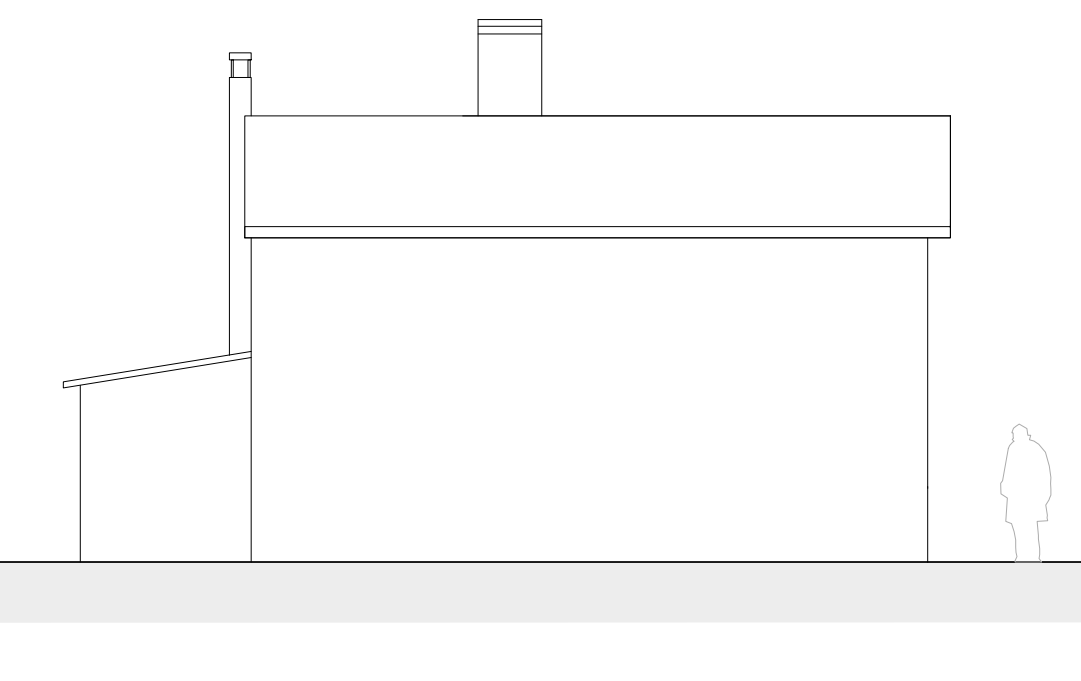

PROSPETTO SUD - SCALA 1.50

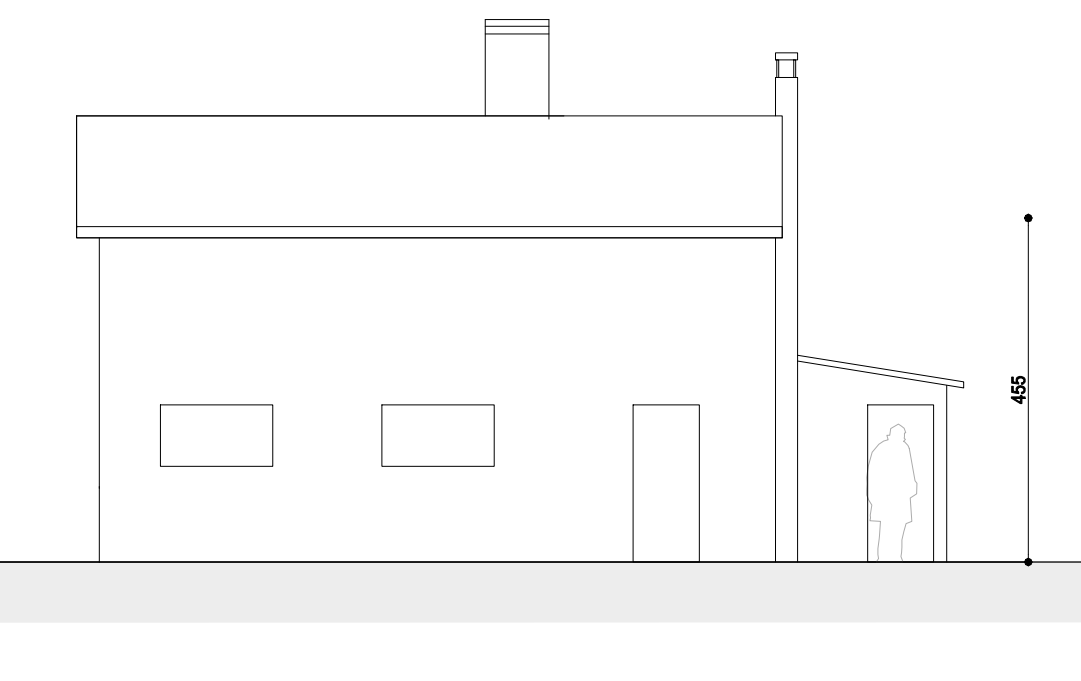

PROSPETTO SUD - SCALA 1.50

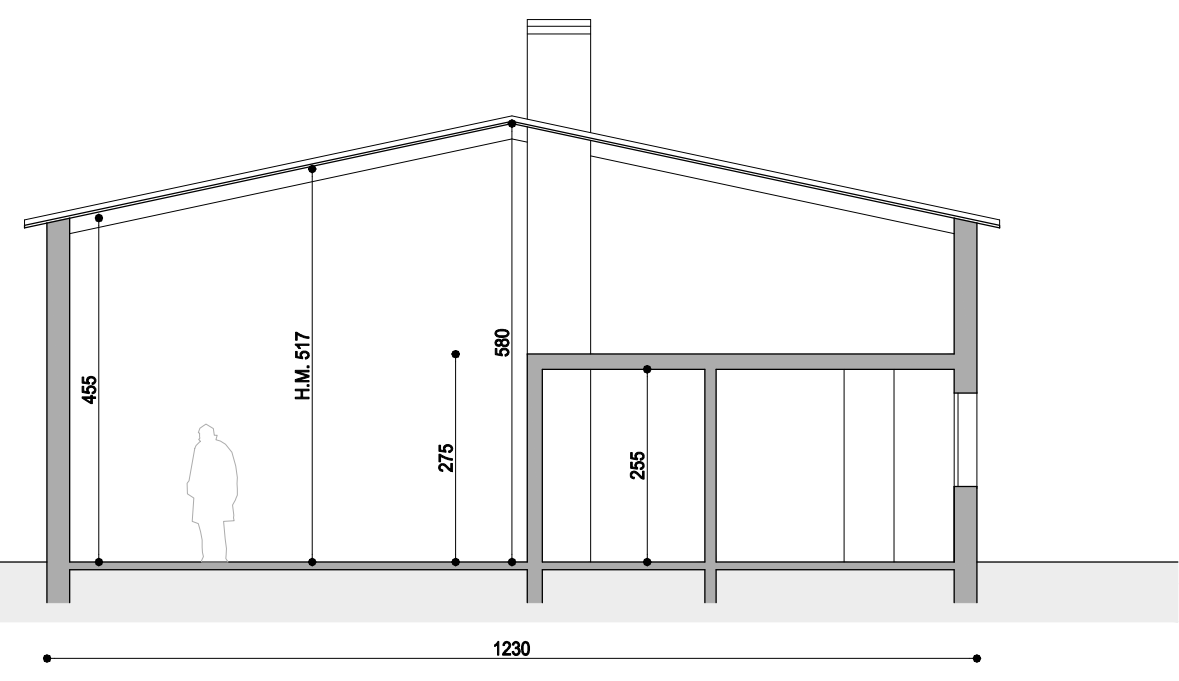

SEZIONE - SCALA 1.50