

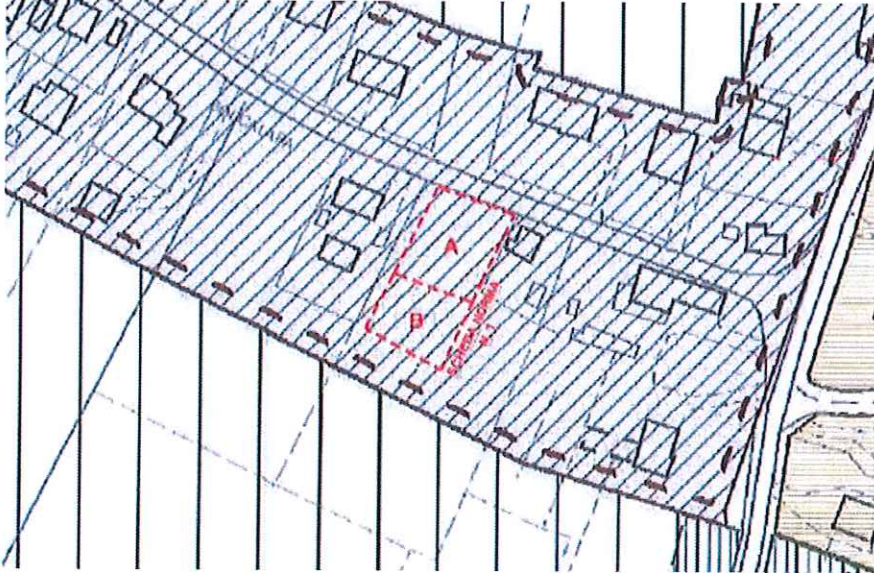

Comune di SACCOLONGO Provincia di Padova		Piano degli Interventi Art. 17, L.R. 11/2004
SCHEDA NORMA n. 1 Variante Puntuale 3 n. 1/A Variante Puntuale 3/A	Ubicazione Via Boccalara	A.T.O. n. 1 ZTO NRA (Nucleo n. 14)
	N.C.T. Foglio 14, mappali 998- 996 e 977	
P.I. VIGENTE		
		
Descrizione Modifica della scheda norma allegata alla variante Puntuale n. 3 al Piano degli Interventi di cui alla D.C.C. n. 19/2019. Si prevede l'estensione della superficie del lotto edificabile "B", ricedente sul mappale 996, ricomprendendo anche parte della particella n. 977 del foglio 14, per una superficie reale di mq 370,24 senza aumento volumetrico.		



Comune di SACCOLONGO Provincia di Padova		Piano degli Interventi Art. 17, L.R. 11/2004
SCHEMA NORMA n. 1 Variante Puntuale 3 n. 1/A Variante Puntuale 3/A	Ubicazione Via Boccalara	A.T.O. n. 1 ZTO NRA (Nucleo n. 14)
	N.C.T. Foglio 14, mappali 998 - 996 e 977	

SITUAZIONE P.I. variante





Comune di SACCOLONGO Provincia di Padova		Piano degli Interventi Art. 17, L.R. 11/2004
SCHEMA NORMA n. 1 Variante Puntuale 3 n. 1/A Variante Puntuale 3/A	Ubicazione Via Boccalara	A.T.O. n. 1 ZTO NRA (Nucleo n. 14)
	N.C.T. Foglio 14, mappali 998, 996 e 977	

SITUAZIONE: Scheda progetto

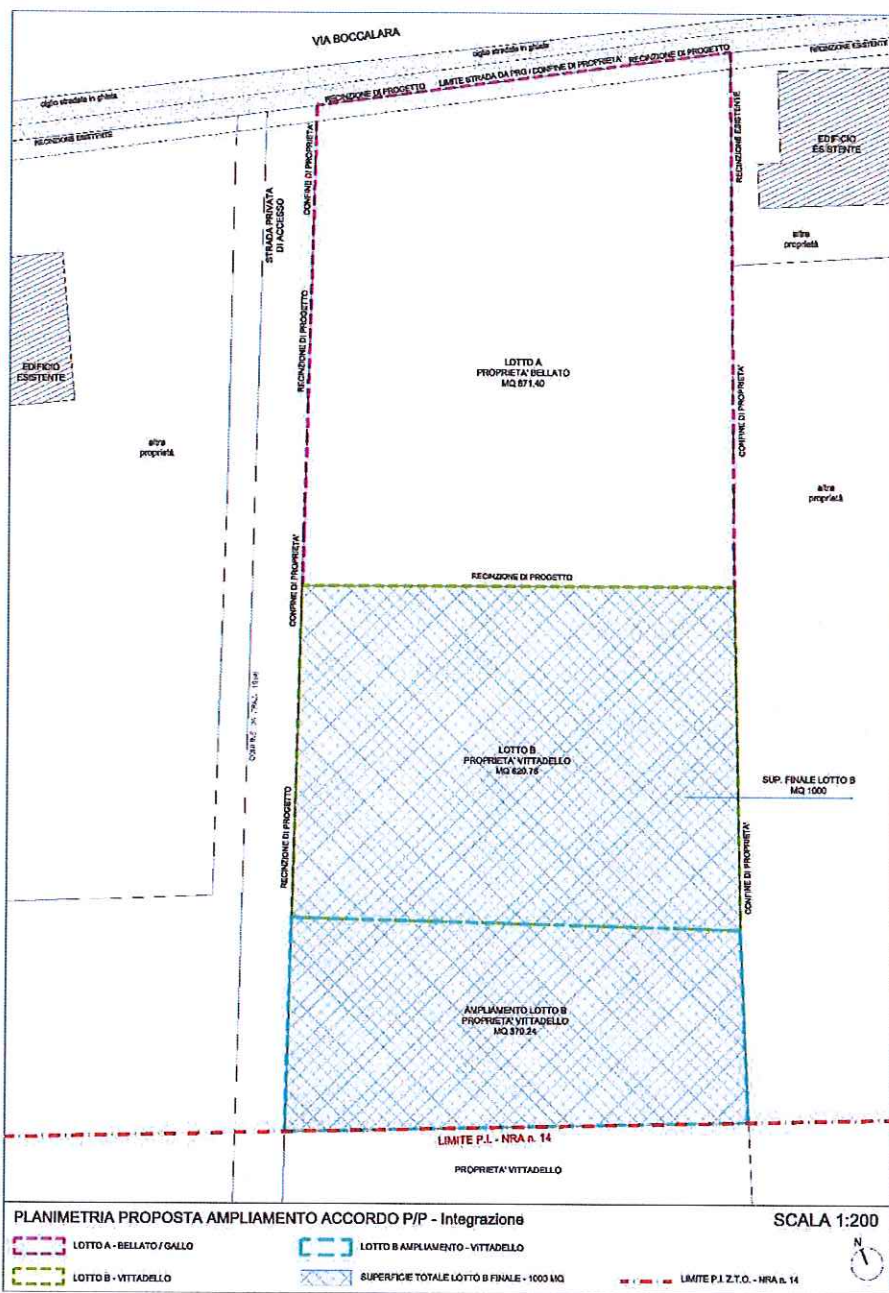



PARAMETRI URBANISTICI	
Superficie territoriale (ST) reale	1.871,40 mq (1501,16 mq + 370,24 mq)
Superficie Territoriale reale lotto "A" (Foglio 14, mappale 998)	871,40 mq
Superficie Territoriale reale lotto "B" (Foglio 14, mappali 977 e 996)	1.000 mq
Volume porzione "A" (invariato): <ul style="list-style-type: none">• esistente: 520,12 mc• progetto: 250,00 mc• totale: 770,12 mc Volume porzione "B" (invariato): <ul style="list-style-type: none">• progetto: 550,00 mc	Totale "A+B": 1.320,12 mc (invariato)
Tipologia edilizia	Unifamiliare-bifamiliare (trifamiliare ex C1.1)
Destinazione d'uso	Residenziale
Modalità di intervento	Accordo pubblico privato (art.6, L.R. 11/2004) e successivo Permesso di Costruire

Donato Gelsi

Enrico Belli

Stefano Mucchillo